STUDIUM UWARUNKOWAŃ I KIERUNKÓW ZAGOSPODAROWANIA PRZESTRZENNEGO GMINY NOWA WIEŚ WIELKA SKALA 1:25000

0 500 1000 1500 2000 2500 3000

Załącznik nr 2
do Uchwały Nr XLII/418/10
Rady Gminy Nowa Wieś Wielka
z dnia 5 października 2010 r.

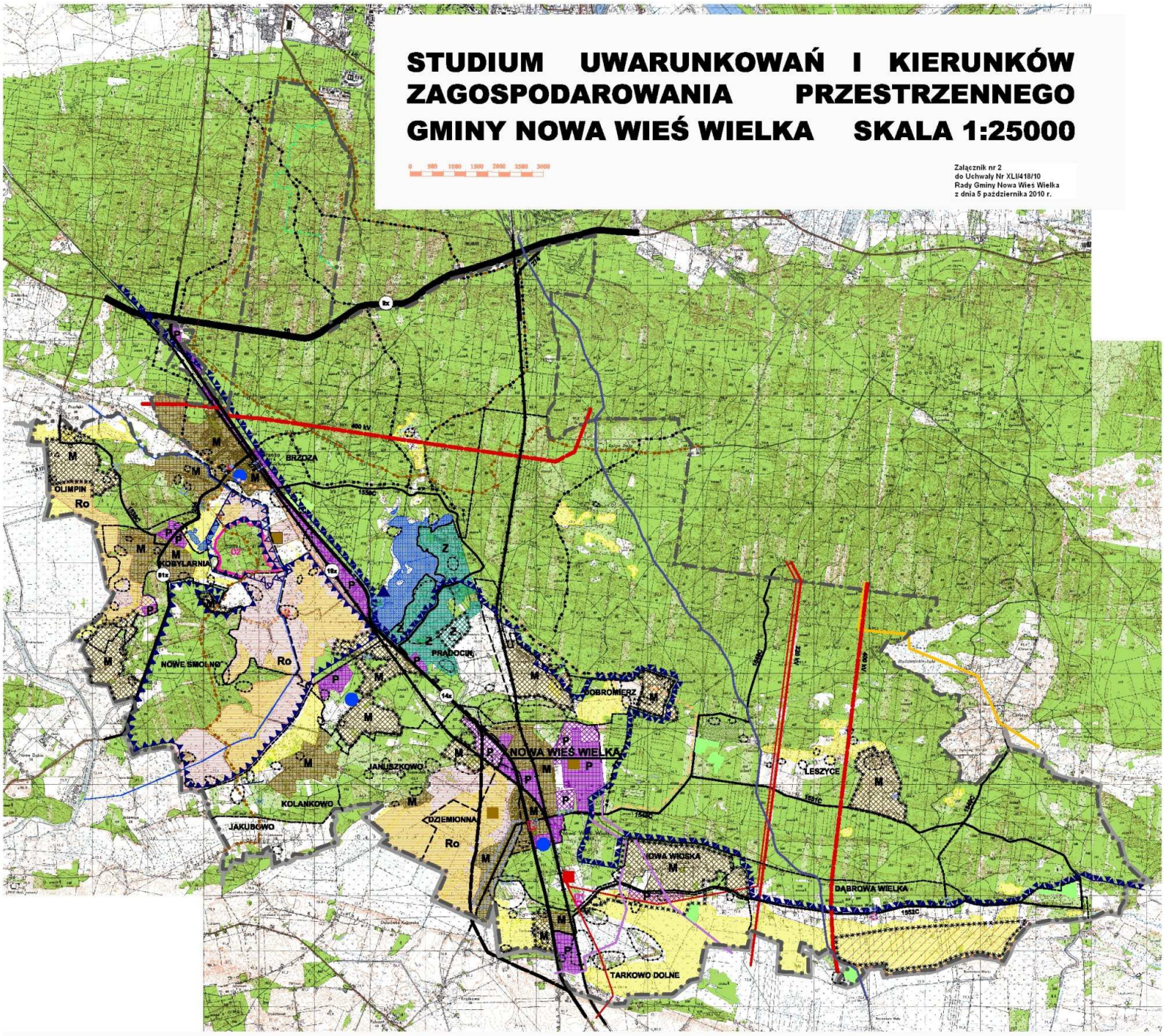

OZNACZENIA :

granica powiatu
granica gminy
granica sołectw

HIERARCHIA SIECI OSADNICZEJ

siedziba gminy
wieś sołecka

ŚRODOWISKO PRZYRODNICZE

granica obszaru krajobrazu chronionego "Wydm Kotliny Toruńsko-Bydgoskiej"
granica obszaru krajobrazu chronionego "Lajt Nadwiślańskie"
granica rezerwatów przyrody :
01 - rezerwat "Tarkowo"
02 - rezerwat "Dolki Osiów"
granica obszaru ochrony rezerwatu "Dolki Osiów"
lasy
wody powierzchniowe
Ro tereny rolne z wyłączeniem zabudowy
tereny rolne
większe kompleksy gleb pochodzenia organicznego

OBSZARY DZIAŁALNOŚCI INWESTYCYJNEJ

tereny zabudowane i przeznaczone pod zabudowę z przeznaczeniem na:
M mieszkaniowe, mieszkaniowo-usługowe
P produkcja, usługi
Z rekreacja, mieszkaniowo-usługowe
granica terenów, dla których gmina zamierza uzyskać miejscowy plan zagospodarowania przestrzennego
14a obszary realizacji inwestycji celu publicznego o znaczeniu ponadlokalnym

OBSZARY OBJĘTE OCHRONĄ KULTUROWĄ

granica stref ochrony konserwatorskiej AJI i W

ZAGOSPODAROWANIE TURYSTYCZNE

miejscowości posiadające ogólnodostępną bazę turystyczną
trasy rowerowe ponadlokalne
trasy rowerowe lokalne
znakowane szlaki piesze

INFRASTRUKTURA TECHNICZNA

linie kolejowe znaczenia krajowego wraz z bocznicami zelektryzowanymi
droga krajowa - dosłownie ekspresowa
droga krajowa istniejąca
droga krajowa projektowana
droga wojewódzka
droga powiatowa
droga powiatowa projektowana
istniejąca linia 220 kV - docelowo 400 kV
istniejąca linia 220 kV
istniejąca linia 110 kV
Główny Punkt Zasilania
obszar z dopuszczeniem lokalizacji elektrowni wiatrowych
istniejący gazociąg wysokiego ciśnienia
istniejące ujęcia wody
strefa ochrony sanitarnej, pośredniej zewnętrznej dla ujęcia wody "Zachem"
istniejące oczyszczalnie ścieków
rurociąg naftowy
rurociąg solankowy